

交通安全ニュースレター

発行：公認 浦和中央自動車教習所

電話：048-878-1141

ホームページも見てね! [浦和中央教習所](#) [検索](#)



自転車での事故防止運動実施中!

日常的に使う自転車。でもルールについて勉強したことありますか?



つづみちゃん

昔は、自転車は車道进行な! って言われてたけど、最近、自転車は車道进行ルールを耳にします。あやふやなままでいいのかなあ...

すすむくん



今回は私たちにとって身近な乗り物「自転車」での交通事故防止について考えてみましょう!



埼玉県が他府県に「No.1だ!」と言えるものはなんでしょう? 実は、埼玉県は自転車の保有台数が47都道府県で一番多いんです。やった、埼玉にもNo.1な事があるんだ!

埼玉は自転車大国!

自転車は免許がないからルールない?

残念なNo.1!

保有台数が多い事もあり、埼玉県は自転車の交通事故も非つ常に多いんです。

今年の埼玉県で発生した自転車の人身事故件数は6874件でした。

これは平均に直すと、1日に約19件。およそ50分に1件のペースで自転車の人身事故が発生しているということです。

昨年、埼玉県の自転車事故で亡くなった方は50名。残念ながら日本で一番、自転車での死者が多いのです。

どんな事故が多い?

- 1位 出会い頭 (36%)
- 2位 右左折 (30%)



この二つのパターンがほとんどです。あっ!と気付いた時には衝突しているようです。

事故を防ぐには

ルールを守っていたのに事故に遭ったケースは15件。残りは、自転車もルール違反をしていました。

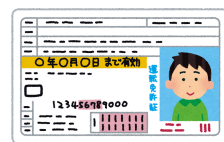

自転車には、バイクや自動車のように免許はありません。だからこそ、ルールを勉強して安全運転しなければ、自分の身は守れないんです。

どんなルールを守る?

自転車での事故や死傷を防ぐのに有効な、安全利用5則をご存知ですか?

- ① 車道走行が原則 (歩道は例外)
- ② 車道では左側通行
- ③ 歩道は歩行者優先で、車道寄りを徐行
- ④ 安全ルールを守る
- ⑤ こどもはヘルメット着用

これら5つのルールは、皆さんを不自由に縛り付ける為の物ではありません。このルールで、みんなが事故に遭わないように出来るから、守ってほしいものなんです。

意識を変えよう

自転車は、事故の加害者になる事もあります。

歩きの時と自転車の時、同じ意識ではいけませんね。安全利用5則を守り、交通事故に巻き込まれないようにしましょう。

次号は安全利用5則の通行位置について解説しますね!

各警察署管内の交通事故死者統計 (9月末現在)

浦和	3	1
浦和東	1	0
岩槻	2	-1
武南	4	0

浦和警察 (浦和区・南区)
浦和東警察 (緑区)
岩槻警察 (岩槻区)
武南警察 (東川口周辺)

インストラクターからのひとこと
交通事故が多いなんて特徴、埼玉県には必要ありません! 皆の努力で、埼玉の自転車事故を減らしましょう!

私も自転車に乗る時には気をつけます!

へんみインストラクター



こんにちは！浦和中央教習所です。

交通事故0を
目指して
頑張っています。



看板娘 うらちゃん&サブキャラ いもこちゃん

「うらチュ〜」の 交通安全宣教師隊 をご紹介します！

「浦中交通安全宣教師隊」の活動の一部をご紹介します！

大好評！！

セイムスさんにご協力を頂き、毎月ニュースレターを配布！



早稲よい行っています

毎月、近隣駅頭にて交通安全普及活動を行っています！



配布されています

無料で交通事故防止グッズをお届けしています！

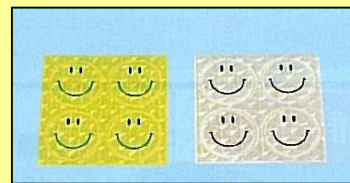

**またご紹介します
所々にもあるよ**



夜、くらい道を走る時もこれならあんしん！



空気入れのところに差し込むだけでライトに反射してピカピカ光ります。

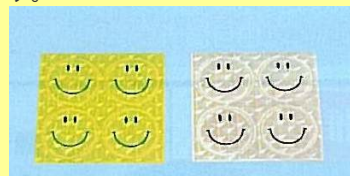

ご希望の方
に無料で
お送りいた
します！

反射材でできたシールです。自転車の後方などにお貼り下さい。
サイクルキャップと反射シールのどちらがご希望かもお知らせ下さい。



夜間の自転車の事故が増えてます。これらの反射材を付けて、交通事故の未然防止にご協力下さい

電子メールかお電話でご請求ください。

ホームページ [浦和中央教習所](#) [検索](#)

Eメール info@ucds-net.co.jp

でんわ 048(878)1141

浦和中央自動車教習所は地域の交通安全センターとして、交通安全宣教師活動を実施しています。